

EVOLUCION PRESUPUESTOS Consolidados Diputación y sus Organismos

	2014	2015	Incremento	%
1 Impuestos Directos	4.792.660,00	4.822.441,44	29.781,44	0,62%
2 Impuestos Indirectos	4.134.000,00	4.796.585,60	662.585,60	16,03%
3 Tasas y Otros Ingresos	8.624.237,37	8.606.782,80	-17.454,57	-0,20%
4 Transferencias Corrientes	92.419.340,00	100.249.746,29	7.830.406,29	8,47%
5 Ingresos Patrimoniales	2.413.585,76	1.827.395,66	-586.190,10	-24,29%
6 Enajenación de Inversiones Reales	0,00	0,00	0,00	#iDIV/0!
7 Transferencias de Capital	2.986.000,00	2.585.615,45	-400.384,55	-13,41%
8 Activos Financieros	210.000,00	210.000,00	0,00	0,00%
9 Pasivos Financieros	0,00	0,00	0,00	
TOTAL INGRESOS	115.579.823,13	123.098.567,24	7.518.744,11	6,51%

	2014	2015	Incremento	%
1 Gastos de personal	38.421.229,12	38.909.325,40	488.096,28	1,27%
2 Gastos de Bienes Corrientes y Servicios	11.833.205,00	11.900.483,01	67.278,01	0,57%
3 Gastos Financieros	644.128,00	368.602,71	-275.525,29	-42,77%
4 Transferencias Corrientes	15.244.728,00	19.482.310,21	4.237.582,21	27,80%
5 Fondo Contingencia	202.000,00	202.000,00	0,00	0,00%
6 Inversiones Reales	36.762.260,00	37.867.941,45	1.105.681,45	3,01%
7 Transferencias de Capital	4.025.773,01	7.330.904,46	3.305.131,45	82,10%
8 Activos Financieros	210.000,00	210.000,00	0,00	0,00%
9 Pasivos Financieros	7.930.500,00	6.827.000,00	-1.103.500,00	-13,91%
TOTAL GASTO	115.273.823,13	123.098.567,24	7.824.744,11	6,79%

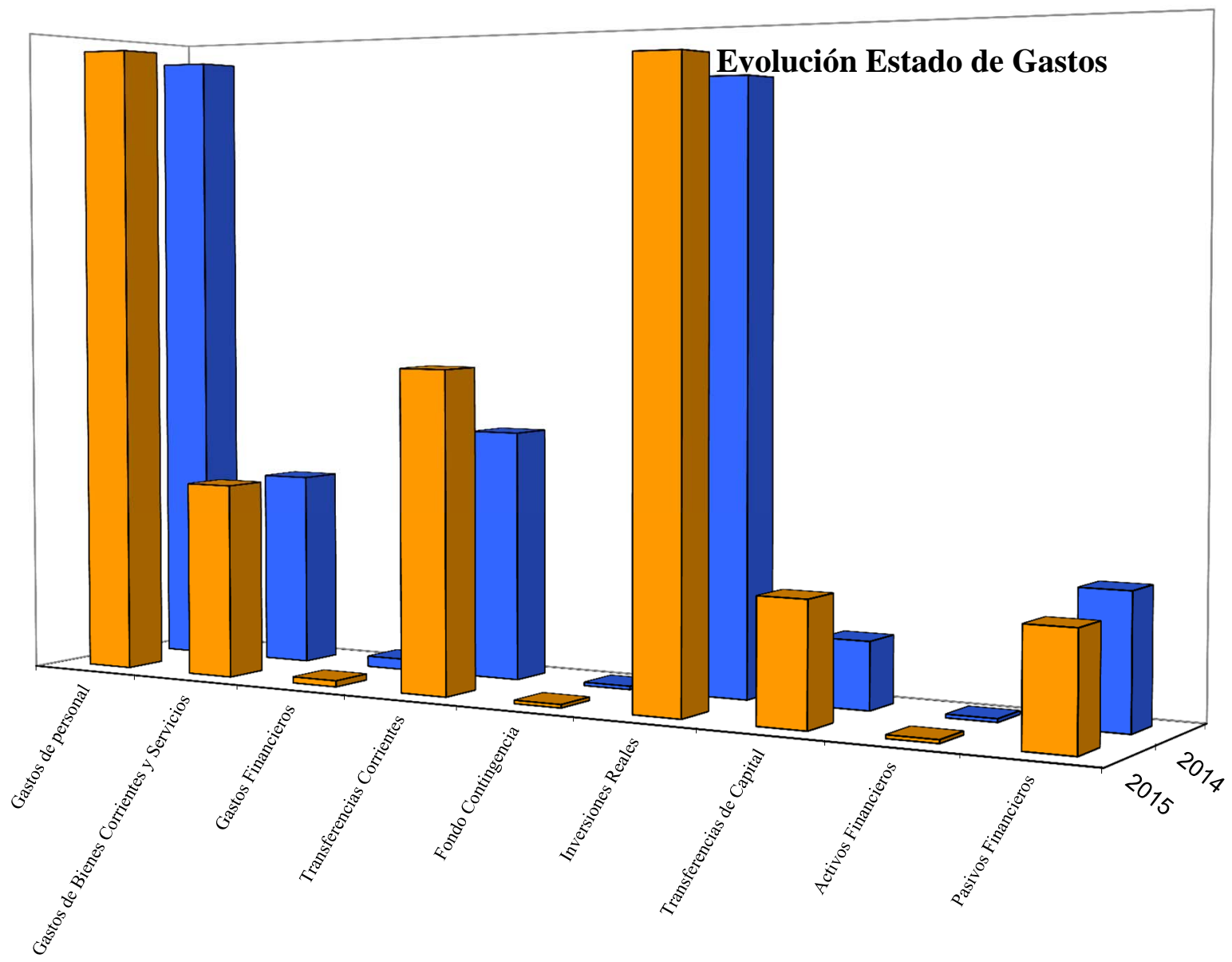

Estado de Ingresos Consolidados 2015

1 Impuestos Directos	4.822.441,44	3,92%
2 Impuestos Indirectos	4.796.585,60	3,90%
3 Tasas y Otros Ingresos	8.606.782,80	6,99%
4 Transferencias Corrientes	100.249.746,29	81,44%
5 Ingresos Patrimoniales	1.827.395,66	1,48%
6 Enajenación de Inversiones Reales	0,00	0,00%
7 Transferencias de Capital	2.585.615,45	2,10%
8 Activos Financieros	210.000,00	0,17%
9 Pasivos Financieros	0,00	0,00%
TOTAL INGRESOS	123.098.567,24	

Estado de Gastos Consolidados 2015

1 Gastos de personal	38.909.325,40	31,61%
2 Gastos de Bienes Corrientes y Servicios	11.900.483,01	9,67%
3 Gastos Financieros	368.602,71	0,30%
4 Transferencias Corrientes	19.482.310,21	15,83%
5 Fondo Contingencia	202.000,00	0,16%
6 Inversiones Reales	37.867.941,45	30,76%
7 Transferencias de Capital	7.330.904,46	5,96%
8 Activos Financieros	210.000,00	0,17%
9 Pasivos Financieros	6.827.000,00	5,55%
TOTAL GASTO	123.098.567,24	

Estado de Ingresos Consolidado 2015

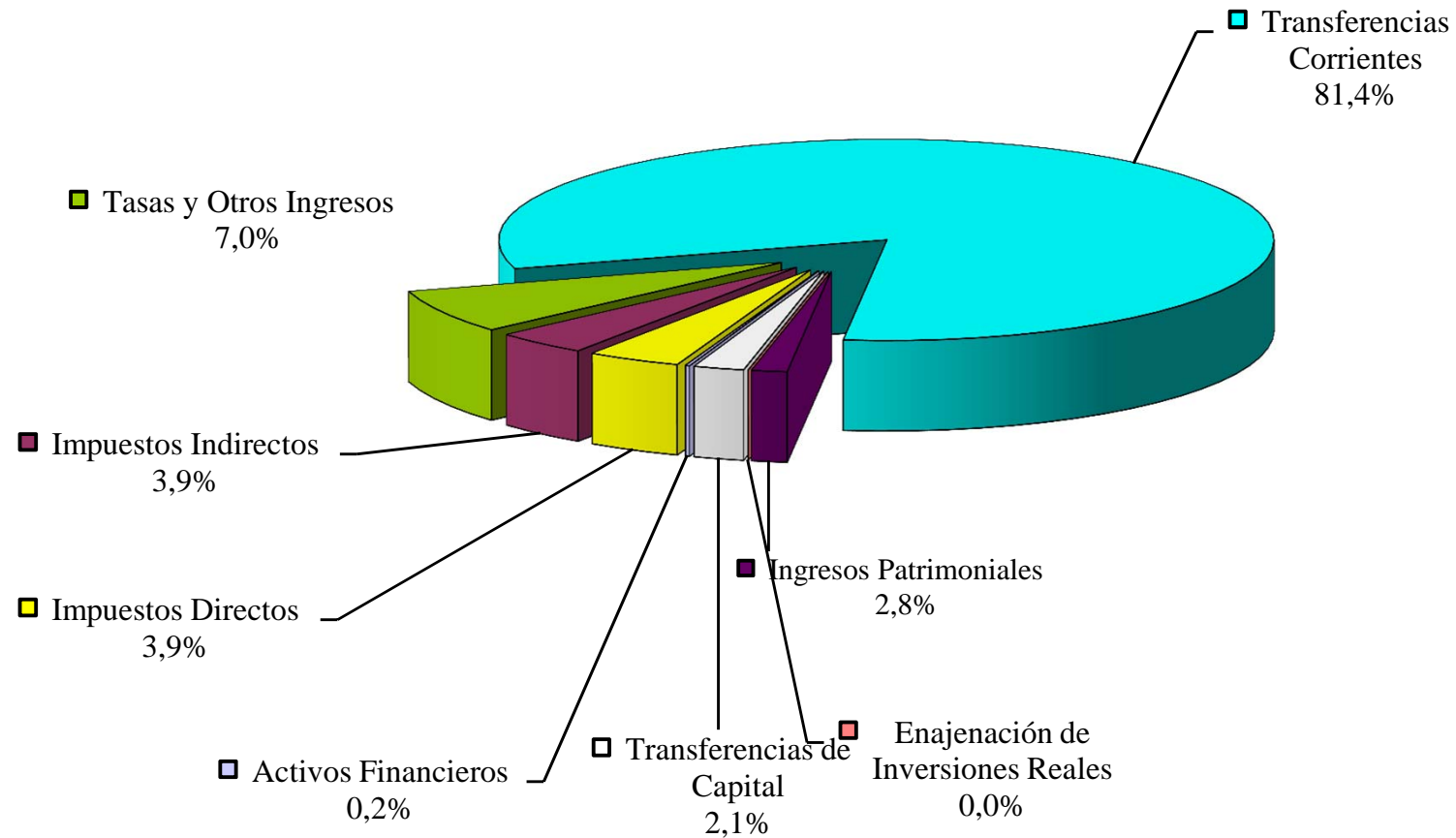

Estado de Gastos Consolidado 2015

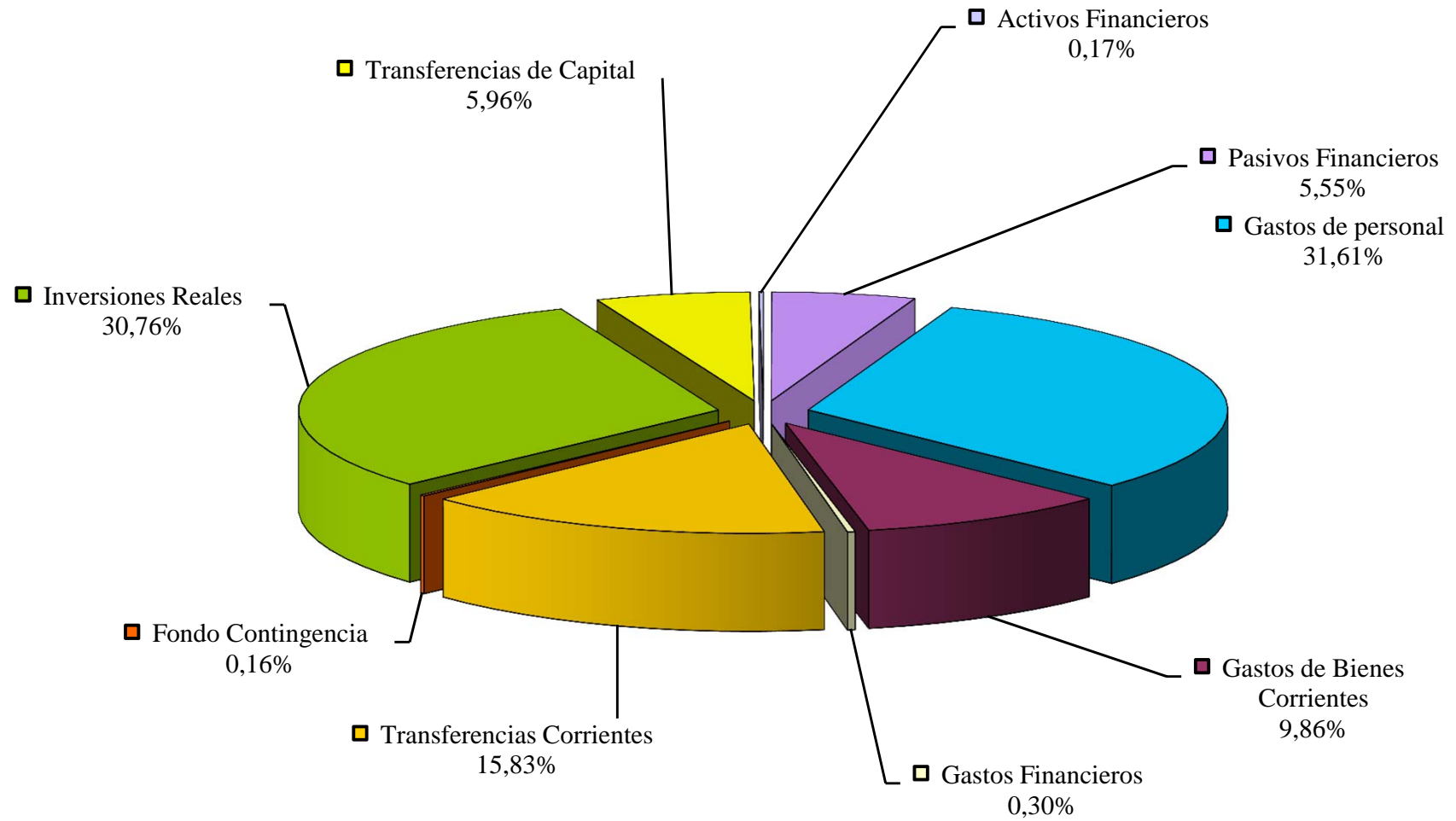

Presupuesto 2015 Diputacion por Areas

Area de Presidencia	5.351.200,70	4,61%
Area de Economía, Hacienda y Patrimonio	11.508.819,04	9,91%
Area de Infraestructura y Cooperación Municipal	42.873.761,42	36,90%
Area de Asistencia y Desarrollo Municipal	12.462.488,08	10,73%
Area de Cultura y Política Social	14.740.851,96	12,69%
Area de Organización	29.249.378,80	25,17%
Total Presupuesto Diputacion	116.186.500	

Presupuesto 2015 por Areas de Diputación

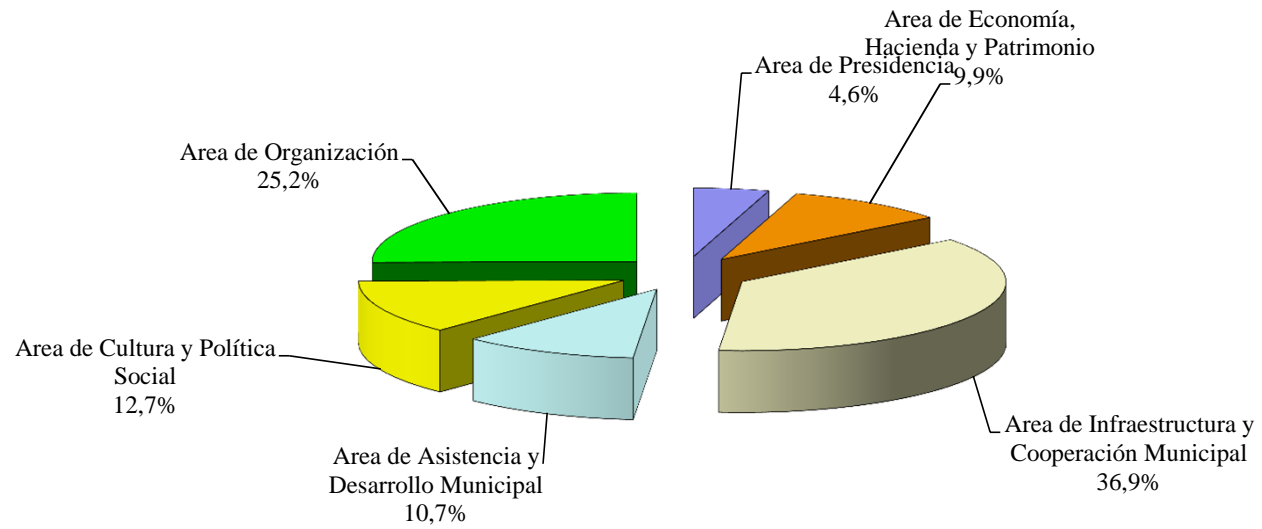

Evolucion Presupuesto Diputacion por Capitulo Gastos

	2014	2015	% 2015/2014	% capitulo/total 2015
1 Gastos de personal	34.987.000,00	35.216.276,88	0,66%	30,31%
2 Gastos de Bienes Corrientes y Servicios	9.793.000,00	9.664.731,01	-1,31%	8,32%
3 Gastos Financieros	586.147,00	350.500,00	-40,20%	0,30%
4 Transferencias Corrientes	14.953.820,00	19.146.402,21	28,04%	16,48%
5 Fondo Contingencia	200.000,00	200.000,00	0,00%	0,17%
6 Inversiones Reales	36.012.760,00	37.178.685,45	3,24%	32,00%
7 Transferencias de Capital	4.025.773,00	7.330.904,45	82,10%	6,31%
8 Activos Financieros	272.000,00	272.000,00	0,00%	0,23%
9 Pasivos Financieros	7.930.500,00	6.827.000,00	-13,91%	5,88%
TOTAL ESTADO DE GASTO	108.761.000,00	116.186.500,00	6,83%	

Distribucion del Presupuesto 2015 por Capítulos de Gastos

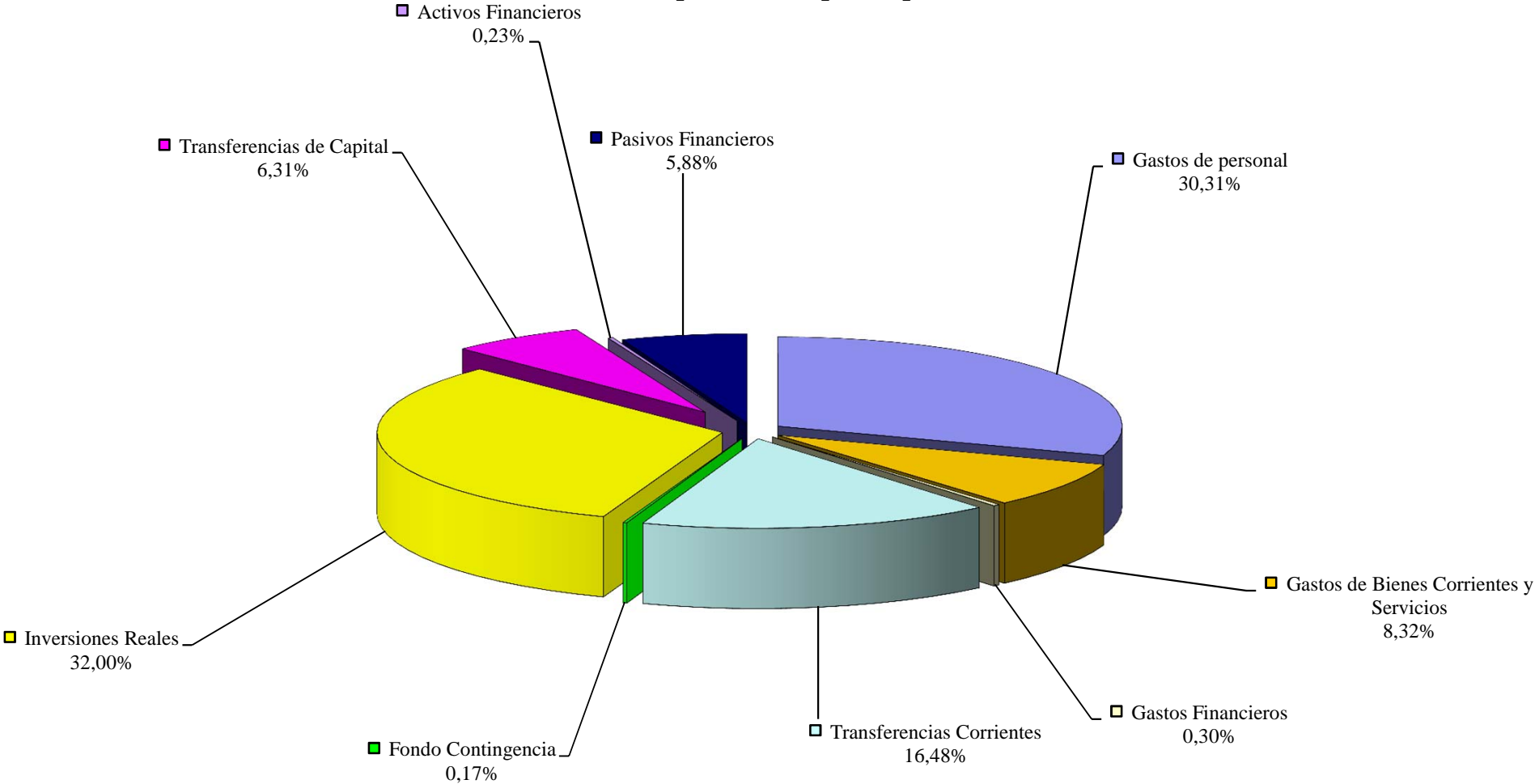

Evolucion Presupuesto Diputacion por Capitulo Ingresos

	2014	2015	% 2015/2014	% capitulo/total 2015
1 Impuestos Directos	4.792.660,00	4.822.441,44	0,62%	4,15%
2 Impuestos Indirectos	4.134.000,00	4.796.585,60	16,03%	4,13%
3 Tasas y Otros Ingresos	2.202.000,00	1.862.912,00	-15,40%	1,60%
4 Transferencias Corrientes	92.580.340,00	100.301.353,29	8,34%	86,33%
5 Ingresos Patrimoniales	2.192.000,00	1.637.592,22	-25,29%	1,41%
6 Enajenación de Inversiones Reales	0,00	0,00	#¡DIV/0!	0,00%
7 Transferencias de Capital	2.986.000,00	2.585.615,45	-13,41%	2,23%
8 Activos Financieros	180.000,00	180.000,00	0,00%	0,15%
9 Pasivos Financieros	0,00	0,00		0,00%
TOTAL ESTADO INGRESOS	109.067.000,00	116.186.500,00	6,53%	

Distribucion del Presupuesto 2015 por Capítulos de Ingresos

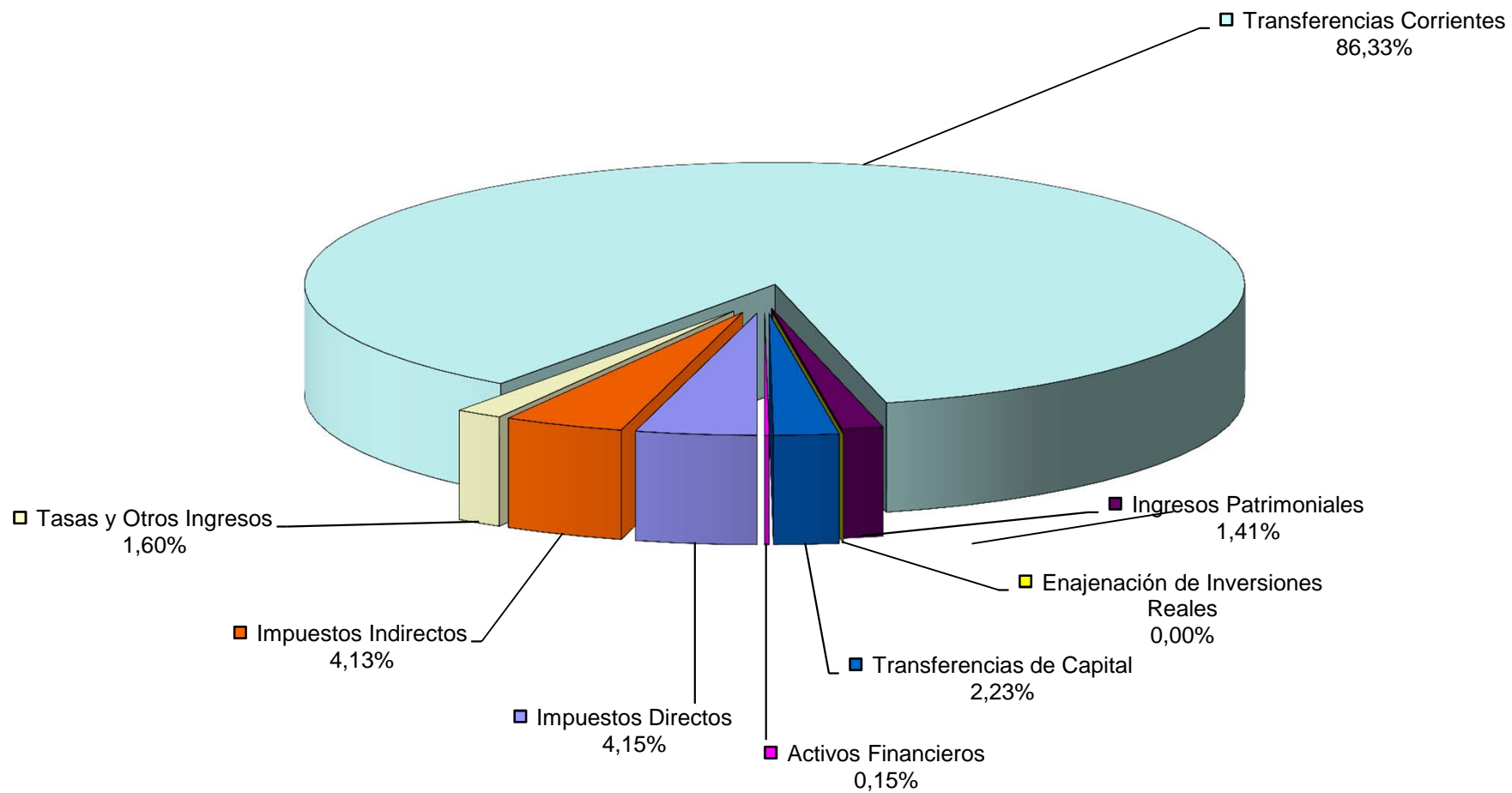

Presupuesto Consolidado 2015

Ingresos Corrientes	120.302.951,79
Gastos Corrientes	70.862.721,33
Ahorro Ordinario	49.440.230,46
Ingresos Capital	2.795.615,45
Gastos Capital	52.235.845,91

Evolucion de Inversiones y su financiacion

2014									
	Inversiones	Estado	FEDER	Junta	Ayuntamientos	Empresas y otros	Diputación	Prestamos	Fondos Propios
Cap 6	36.012.760,00								
cap 7	4.025.773,00								
	40.038.533,00	0,00	0,00	0,00	2.986.000,00	1.052.500,00	36.000.033,00	0,00	36.000.033,00
Porcentaje de financiacion 2014		0,00%	0,00%	0,00%	7,46%	2,63%	89,91%	0,00%	89,91%
2015									
	Inversiones	Estado	FEDER	Junta	Ayuntamientos	Empresas y otros	Diputación	Prestamos	Fondos Propios
Cap 6	37.867.941,45		0,00				36.202.255,74		36.583.350,41
cap 7	7.330.904,46		0,00		2.810.615,45	1.065.500,00			
	45.198.845,91	0,00	0,00	0,00	2.810.615,45	1.065.500,00	36.202.255,74	0,00	36.583.350,41
Incremento	5.160.312,91	0,00	0,00	0,00	-175.384,55	13.000,00	202.222,74	0,00	583.317,41
% 2014/2013	11,42%		0,00%	0,00%	-6,24%	1,22%	0,56%		1,59%
Porcentaje de financiacion 2015		0,00%	0,00%	0,00%	6,22%	2,36%	80,10%		

Financiación de inversiones 2015

